



# Assemblée Générale Ordinaire 07 février 2026



**Initiatives et Actions pour la Sauvegarde de l'Environnement et la Forêt**

# Rapport d'activités 2025



**Qui dit biodiversité dit biocorridors, zones humides, forêts gérées durablement dit aussi des actions afin que tout ceci ne disparaisse pas mais puisse subsister pour notre bonheur et quelque part notre survie.**

**Ce sont les thèmes qu'IASEF avec ses moyens et ceux d'autres associations (SAB,CPNVS,FNE95, FNE-IdF, LPO-IDF) a développés tout au long de l'année 2025 avec le soutien de la ville de l'Isle-Adam, Conseil départemental, les Parcs Naturels Régionaux, ONF, ARB ...**



IASEF c'est:

- 260 adhérents
- 16 administrateurs
- 7 Réunions/ visioconférences de CA
- 1 Réunion/visioconférence de bureau
- Courriers relatifs aux différents dossiers suivis
- Des réunions territoriales



# Les zones humides

+ 5000 amphibiens sauvés en 2025

### Migration amphibiens

- Maraudes nocturnes
- Rapport de synthèse 2025
- Suivi migration:
  - ✓ Crapauducs:
    - Maffliers
    - Frouville
  - ✓ Crapauducs et crapaudromes:
    - Abbaye du Val, Mériel
    - Rte de Courcelles, Presles
    - Route des Larries, Cassan
  - ✓ Autres zones L'Isle-Adam
    - Etang des Trois Sources
  - ✓ Regards à eau



Route des Larries- L'Isle-Adam

Quelques chiffres:

- Presles :>600 sauvés
- Abbaye du Val : crapauducs efficaces, encore >1300 individus sur route et crapaudrome
- Rte des Larries (Cassan): > 2200 individus
- Frouville: dispositifs efficaces
- Regards à eau : 182 individus





# Les zones humides

Assemblée Générale Ordinaire 2026

## Inventaire des mares forestières

- Inventaires 13 mares en forêt domaniale de Carnelle, L'Isle-Adam, Montmorency
- Mares de nouveau bien en eau début 2025
- Présence de Tritons palmés, crêtés, Grenouilles brunes et Crapauds
- Dégradées en fin de saison suite aux températures chaudes et la faible pluviométrie, présence de sangliers

## Mise en lumière de la mare de Bois Corbon (ONF, LPO, IASEF)



L'Isle-Adam



Montmorency

Triton crêté



© AG Orblin

07/02/2026

Initiatives et Actions pour la Sauvegarde de l'Environnement et la Forêt



# Les zones humides

## Assemblée Générale Ordinaire 2026

La Rosière

Les étangs de la Petite Plaine

- Suivi ornithologique et faunistique en particulier reptiles
- Participation aux comités de pilotage



Crécerelles

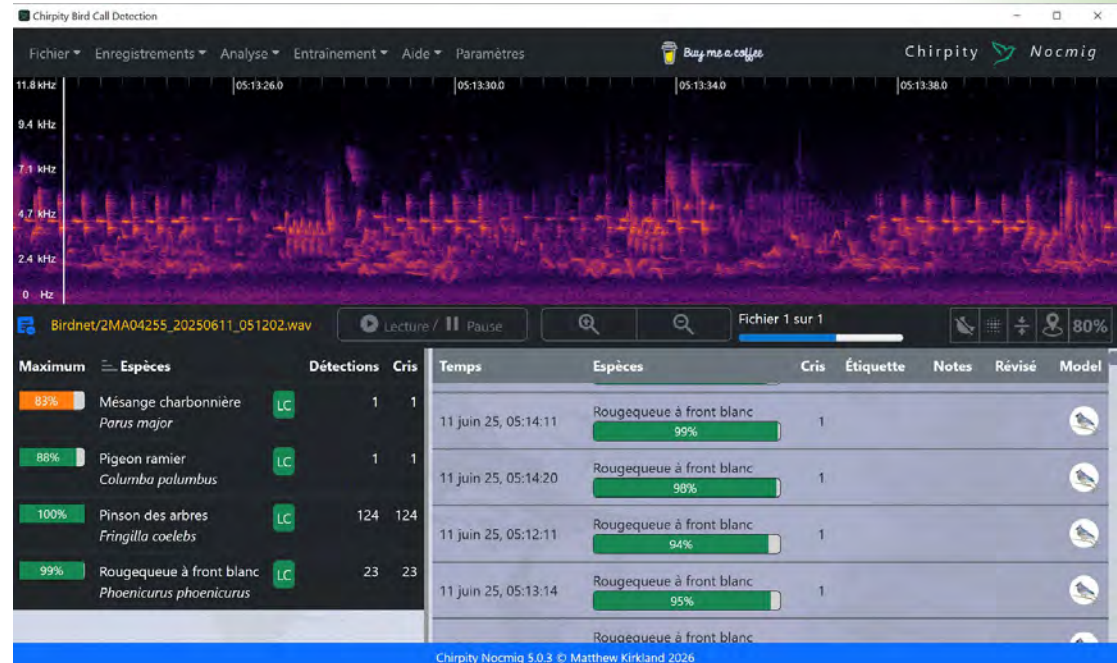

Enregistrement nocturne des cris d'oiseaux



# Les zones humides

## Assemblée Générale Ordinaire 2026

### Migration nocturne

- Enregistrement de fin août à fin octobre = 362 h
- 23504 contacts d'oiseaux
- 130 h de traitement et vérification après une première analyse avec le logiciel Chirpity.
- 75 espèces identifiées
- 22 sont migratrices donc de passage
- 44 sont présentes toute l'année
- 9 sont hivernantes dans les alentours
- 6785 contacts de rougegorge familier
- Un maximum de passage de migrateurs la nuit du 14 au 15 octobre : 678
- Deux surprises, la rémiz penduline et le Bihoreau gris, la sixième espèce de hérons observée sur le site de la Rosière.

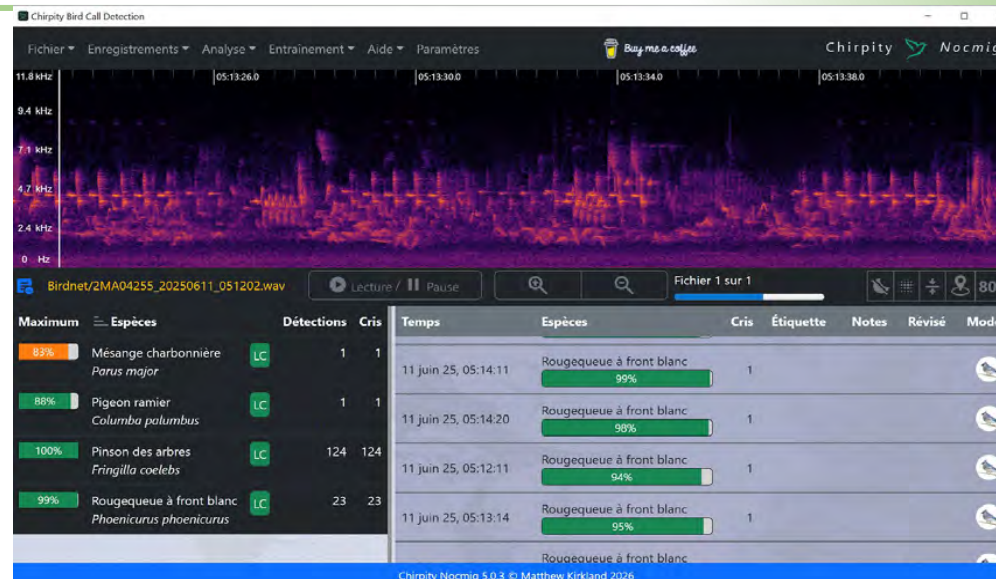

### Récapitulatif des passages migratoires d'octobre

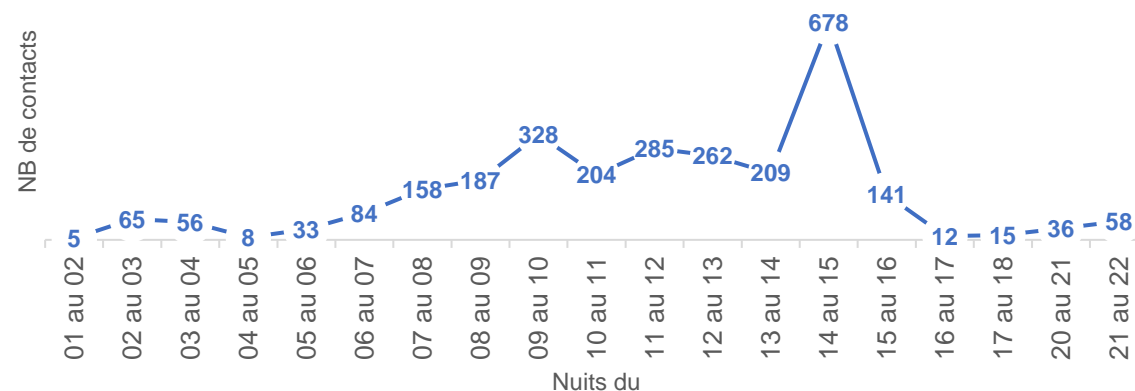

### Forêts du Val d'Oise

- Inventaires ornithologiques dans 3 îlots de vieillissement en forêt domaniale de Carnelle (ONF; IASEF)
- Enlèvement des protections plastique en parcelle 24 (ONF, IASEF)





# Recensement Hérissons

Assemblée Générale Ordinaire 2026

## Objectif:

- Mieux connaître la population pour mieux la protéger
- S'associer aux actions LPO & FNE en cours nationalement
- Inciter à participer à l'inventaire en ligne

## Communication et sensibilisation

- Création d'outils de communication (panneaux, livrets, affiches, prospectus)
- Achat de matériel pédagogique (tunnel, empreintes)
- Participation aux manifestations
- Webinaire aux adhérents - septembre
- Communiqué envoyé aux communes

## Résultats

- 394 déclarations en 2025 contre 177 en 2022-2024 pour le Val d'Oise
- 50 pour les communes voisines de L'Isle-Adam contre 20
- **31 pour L'Isle-Adam contre 3**

Poursuite de l'enquête en 2026

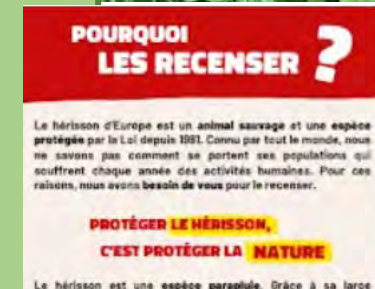



# Cartovégétation

Assemblée Générale Ordinaire 2026

## Objectif:

- Mieux connaître l'occupation du territoire de la commune
- Identifier les corridors de circulation de la faune comme le hérisson
- Proposer pour protéger la biodiversité

## Réalisations 2025

- Réunions et participation au séminaire FNE IdF
- Création de cartes indiquant la nature et l'occupation des terrains
- Modélisation du passage des hérissons

## Résultats

- Confirmation de la validité du modèle

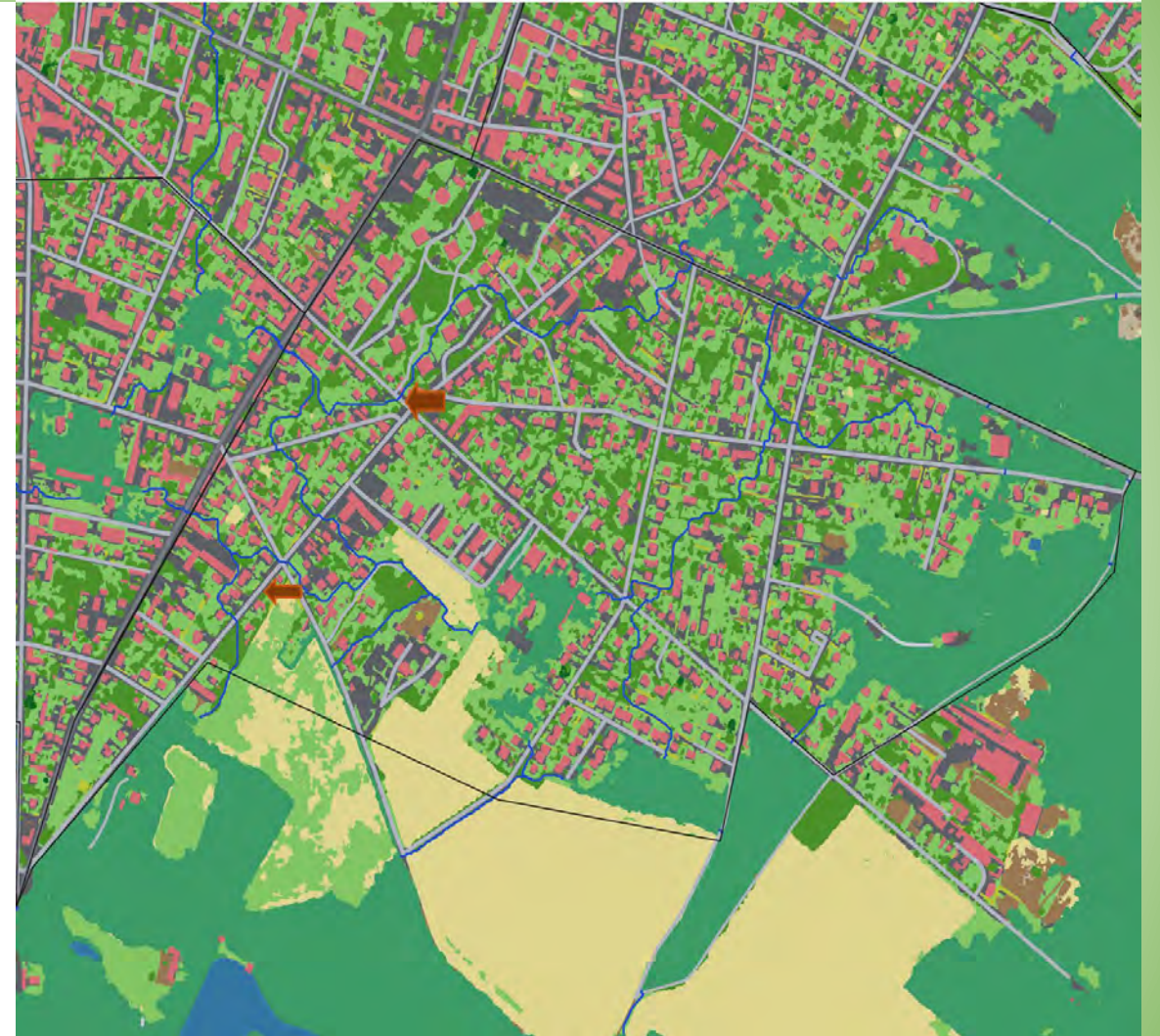



Schizphille commun

Coprin pie

Micène inclinée



- 12 sorties dont 8 en automne, 250 participants et 300 espèces observées
- Inventaire ABC champignons - Saint-Martin du Tertre CEN/IASEF
- Participation d'un membre de la Société Mycologique de France ( SMF) pour les déterminations
- Une grande variété d'espèces à la sortie du 28 juin et quelques belles poussées à la rentrée, peu de trompettes et de chanterelles en tube remplacées par des chanterelles cendrées.



# Communication

## Assemblée Générale Ordinaire de 2026



### Editorial

Par ces températures hivernales, sont oubliées les nuisances des moustiques et autres insectes lors des repas à l'extérieur, mais ils reviendront bien vite. Notre faune locale fournit de précieux et très efficaces « insecticides ».

Hirondelles et Chauves-souris se nourrissent de centaines de moustiques journalièrement qu'ils soient européens nocturnes ou asiatiques (moustique tigre) diurnes. A nous de les protéger en connaissant leurs biologie et habitats souvent détruits lors de la rénovation de nos logements. Ce nouveau bulletin propose un dossier complet sur nos chauves-souris ainsi que des solutions faciles pour laisser notre bâti accueillant pour les espèces protégées.

IASEF ne peut que se réjouir du lancement du projet de la mise sous statut de protection de la forêt de L'Isle-Adam mais est beaucoup plus

réservée à propos du projet MA dont nous craignons les conséquences environnementales. On vous explique pourquoi dans ce bulletin.

Un grand merci pour la participation de nos membres à partager leurs passions, des lectures qu'ils nous recommandent.

Et toujours la découverte d'un nouvel animal peu connu, le rat doré, et le retour sur l'inventaire manes forestières, bien pleines ! 2024.

Enfin, n'hésitez pas à laisser pour le lire sans crainte et pour le bonheur des oiseaux.

Bonne lecture



### Editorial

Nous croyons tous le connaître pour avoir déjà vu dans les jardins ou aussi, et malheureusement, écrasé sur la route... Le hémisson ! Mais le connaissons nous vraiment ? Où et comment vit-il ? Combien sont-ils ? Ce bulletin est une occasion de découvrir ses habitudes pour mieux le protéger car cette boule de piquants, ami de nos potagers, est en voie de disparition.

Une opportunité d'en apprendre plus à son sujet et de faire la connaissance de l'équipe dévouée du centre de soins de Piqu'en Boule.

Encore un été très chaud et sec qui a mis à mal la flore... Enfin, pas toute ! Car en cette fin d'été, facile de constater que les espèces exotiques envahissantes (buddéla, aster d'Amérique,

solidage, etc.) s'en donnent à cœur joie pour profiter au détriment de notre flore et de la faune locale non adaptée à ces végétaux (Cf. bulletin 41 de juin 2022). D'autres espèces plus endémiques profitent du changement climatique et des activités humaines pour étendre leur territoire vers le nord de la France. C'est le cas d'un gecko récemment observé dans le Val d'Oise, découvrez-le en fin de bulletin.

Un retour sur la migration des amphibiens : des milliers encore sauvés cette année grâce à nous tous !

Et pour finir, toujours des idées de lecture et des brèves pour votre plaisir...

Bonne rentrée, à bientôt.

### Au sommaire

Editorial.....1

Connaitre  
Le hémisson d'Europe.....2  
Curieuse trouvaille dans le Val d'Oise.....6

Agir  
Le centre de soins « Piqu'enBoule ».....4  
Des milliers d'anoures sauvés.....7

Lire.....8

Nos actions depuis le dernier bulletin.....8

Site : [www.iasef.fr](http://www.iasef.fr)  
Mail : [contact@iasef.fr](mailto:contact@iasef.fr)



- 2 bulletins
- Site internet
- 15 Infos d'IASEF
- Facebook
- PayAsso

### A noter dans vos agendas

Nuit de la chouette  
le 8 mars 2025 à Nerville-la-Forêt (heure et lieu à préciser).

Fête de la Nature  
le 24 mai 2025 à la Rosière à L'Isle-Adam.

### A noter dans vos agendas

Ciné-débat « Le village qui voulait replanter des arbres »  
le 12 octobre 2025, 18h30 au cinéma Le Conti à L'Isle-Adam.

Assemblée Générale Ordinaire de IASEF  
le 7 février 2026, 17h à la salle de l'Ambié de L'Isle-Adam.

07/02/2026



# Activités et Sorties

## Assemblée Générale Ordinaire 2026



- 8 mars – Nuit de la Chouette - Nerville
- 5 avril – Nettoyage de la nature –L’Isle-Adam
- 1<sup>er</sup> mai - Instants Nature – St Prix
- 10 mai – Fête des animaux – Ermont
- 17 mai – Fête de l’environnement -Montsoul
- 24 mai - Fête de la Nature – L’Isle-Adam
- 24 mai – Sortie botanique
- Mars-juillet – 7 sorties macro photo
- 22 août – Connaître et protéger les chauves-souris - Mours
- 7 septembre - Forum des associations
  - Presles
  - L’Isle-Adam
- 19 septembre – Migration des oiseaux – Frépillon
- 27 septembre – Artsouilles - Meru
- 12 octobre – Cinéma Le Conti« Le village....arbres »
- 7 décembre- Cinéma Le Conti « Wilding »
- 29 novembre – Plantation arbres –L’Isle-Adam

# Réunions diverses

## Assemblée Générale Ordinaire 2026

- ONF : inventaires mares, ornitho, réunion Fibois
- Commissions: PNR Oise Pays de France
- ARB Rencontres naturalistes
- CD95: île de Champagne
- Carrière et décharge Picheta
- Avec les associations partenaires: FNE IdF, FNE95, CPNVS, SAB, LPO-IDF





- **Les îles du Val d'Oise: projets portés par le CD95**
  - **L'île aux oiseaux- Herblay**
    - Révision du projet de restauration en 2026
    - Classée ENS ( Espace Naturel Sensible) départemental
  - **L'île de Champagne - L'Isle Adam**
    - Projet de restauration 2025-26
    - Complémentaire la zone de biodiversité de la Rosière
    - Projet d'ENS
- **Classement en forêt de protection**
  - Forêt de Montmorency en attente de l'avis du conseil d'état
  - Enquête publique sur le périmètre finalisé de classement de la forêt de L'Isle-Adam



- **Zones Naturelles malmenées**
  - **Terrain de modélisme – L'Isle-Adam**
    - Remblaiement en ZN au PLU et PPRI
  - **Bois de Garennes – Saint Martin du Tertre**
    - Dépôt bitumineux sur 5000m<sup>2</sup>
- **Biocorridor grande faune menacé**
  - Construction de trois zones de stockage (société Telamon) à Bruyère sur Oise
  - Participation à l'enquête publique
  - Le bâtiment 3 menace l'un des derniers biocorridors

## Vote du rapport d'activités







## Compte d'exploitation au 31/12/25

## Assemblée Générale Ordinaire 2026

Charges		Produits	
libellés	2025	libellés	2025
<b>Achats</b>	<b>2 716,72 €</b>	<b>Produits des activités</b>	<b>2 140,00 €</b>
Fourniture entretien-équipement	2 643,43 €	Convention mares ONF	2 140,00 €
Papeterie Cartouches	73,29 €		
		<b>Subventions</b>	<b>1 550,00 €</b>
<b>Services externes</b>	<b>642,45 €</b>	Département du Val d'Oise	1 000,00 €
Assurances RC	231,95 €	Collectivités territoriales	
Documentation-abonnement	346,90 €	Mairie de L'ISLE ADAM	400,00 €
Frais colloques, séminaires	63,60 €	Mairie de NERVILLE	150,00 €
<b>Autres services extérieurs</b>	<b>4 534,72 €</b>	<b>Autres produits</b>	<b>4 483,00 €</b>
Maintenance inform. Altéacréa	390,00 €	Adhésions Chèques Espèces	3 153,00 €
Impression bulletin - tirages divers	2 691,71 €	Sorties mycologiques	610,00 €
Abonnements OVH et ZOOM	284,12 €	Dons adhérents	720,00 €
Réceptions et divers	318,31 €		
Timbres	15,94 €	<b>GESTION</b>	<b>426,23 €</b>
frais de téléphone	156,92 €	Intérêts divers	375,61 €
Services bancaires	58,72 €	CM - Soutien association	50,62 €
Adhésions aux partenaires	619,00 €		
<b>TOTAL CHARGES</b>	<b>7 893,89 €</b>	<b>TOTAL PRODUITS</b>	<b>8 599,23 €</b>
		<b>Résultat</b>	<b>705,34 €</b>

Bénévolat : temps de travail	2025
Administratif = 490 h	7 350,00 €
Activités et actions = 890 h	13 350,00 €
Réunions = 490 h	7 350,00 €
heures évaluées à 15€/00	<b>28 050,00 €</b>
<b>Frais kilométriques 6200 kms</b>	<b>4 030,00 €</b>
Frais kilométriques	
des bénévoles 0.65 € /km	
<b>Total bénévolat</b>	<b>32 080,00 €</b>



Bilan au 31/12/25

Assemblée Générale Ordinaire 2026

	LIBELLES	SOLDE
<b>PASSIF</b>		<b>2025</b>
	Report à nouveau A-1	16 987,60 €
	Gain sur l'exercice	705,34 €
	Chèque non débité	
	<b>TOTAL PASSIF</b>	<b>17 692,94 €</b>
<b>ACTIF</b>		
	Livret Bleu Crédit Mutuel	17 165,80 €
	Compte courant Crédit Mutuel	527,14 €
	<b>TOTAL ACTIF</b>	<b>17 692,94 €</b>



## Budget 2026

## Assemblée Générale Ordinaire 2026

Charges			Produits		
libellés	2026	2025	libellés	2026	2025
Achats	1 700,00 €	1 750,00 €			
			Produits exceptionnels	1 070,00 €	1 070,00 €
Services externes	1 250,00 €	1 100,00 €			
			Produits des activités		
Autres services extérieurs	4 350,00 €	4 400,00 €			
			Subventions	1 550,00 €	1 550,00 €
Impôts et taxes					
			Adhésions et dons	4 300,00 €	4 130,00 €
Charges exceptionnelles					
			Intérêts du Livret Bleu	380,00 €	500,00 €
<b>TOTAL CHARGES</b>	<b>7 300,00 €</b>	<b>7 250,00 €</b>	<b>TOTAL PRODUITS</b>	<b>7 300,00 €</b>	<b>7 250,00 €</b>

## Vote rapport financier



# Election des administrateurs





# Assemblée Générale Ordinaire 2026

2023	2024	2025	2026
Catherine ALLIOUX	Catherine ALLIOUX	Catherine ALLIOUX	Catherine ALLIOUX
			Estelle ALTHUSER
		François BLANCHARD	François BLANCHARD
Laurent CASSIGNARD	Laurent CASSIGNARD	Laurent CASSIGNARD	Laurent CASSIGNARD
Fabienne CATHUDAL	Fabienne CATHUDAL	Fabienne CATHUDAL	Fabienne CATHUDAL
Nathalie CESAIRE	Nathalie CESAIRE	Nathalie CESAIRE	Nathalie CESAIRE
association CPNVS	association CPNVS	association CPNVS	association CPNVS
		Isabelle LASTERNAS	Isabelle LASTERNAS
	Gaëlle LAZENNEC	Gaëlle LAZENNEC	Gaëlle LAZENNEC
		Marianne LE HENAFF GODBILLE	Marianne LE HENAFF GODBILLE
Jacques LEMARQUAND	Jacques LEMARQUAND	Jacques LEMARQUAND	Jacques LEMARQUAND
Carine LE THANH	Carine LE THANH	Carine LE THANH	Carine LE THANH
Alexia LEVEILLE	Alexia LEVEILLE	Alexia LEVEILLE	Alexia LEVEILLE
Jean-Paul PAUTRAT	Jean-Paul PAUTRAT	Jean-Paul PAUTRAT	Jean-Paul PAUTRAT
association S.A.B	association S.A.B	association S.A.B	association S.A.B
Danièle SAMSON	Danièle SAMSON	Danièle SAMSON	Danièle SAMSON
			Jean-Silouane Rebours
Jean-Marie TERNISIEN	Jean-Marie TERNISIEN	Jean-Marie TERNISIEN	Jean-Marie TERNISIEN

<b>Statutaires</b>	<b>18</b>
<b>Non rééligibles</b>	<b>14</b>
<b>Démissions</b>	<b>0</b>
<b>Non renouvellement</b>	<b>0</b>
<b>Total éligibles</b>	<b>4</b>
<b>Dont rééligibles</b>	<b>2</b>
<b>Nouvelles candidatures</b>	<b>2</b>



# Sorties et Activités 2026

Assemblée Générale Ordinaire 2026



07/02/2026

Initiatives et Actions pour la Sauvegarde de l'Environnement et la Forêt

25



# Projets 2026

Assemblée Générale Ordinaire 2026

- Actions de sensibilisation et sorties « plantes sauvages », « ornithologie », « amphibiens », »champignons »....
- Suivi migration amphibiens et inventaires mares.
- Suivi des grands dossiers
- Participation aux comités et réunions départementaux
- Nettoyage de la nature
- **Cartovégétation**
- **Opération de recensement du hérisson**
- **Actions pédagogiques dans les écoles**



# Manifestations et Actions 2026

Assemblée Générale Ordinaire 2026

- Suivi de la migration amphibiens Février-mars
- Inventaires amphibiens, odonates dans les mares du 95 A partir de mars
- Fréquence grenouilles L'Isle-Adam 6 mars
- Chantier ONF-LPO-IASEF Forêt Montmorency 11 février
- Animations scolaires (Balzac, Fragonard, Cassan) Février - Juin
- Webinaire Hérissons + recensement 17 mars
- Nettoyage de la nature L'Isle-Adam 11 avril
- Instant Nature Saint-Prix 1<sup>er</sup> mai
- Fête de la nature L'Isle -Adam 23 mai
- Sorties champignons Voir programme
- Sorties Macro Voir programme
- Sortie ornithologique : A planifier
- Sortie botanique : A planifier



# Sorties Mycologiques 2026

Assemblée Générale Ordinaire 2026



FORÊT GROUPE MYCOLOGIE

ère  
Calendrier des sorties 2026 / 1<sup>ère</sup> série

**Samedi 4 avril - Lisière du Bois de la Tour du Lay à Nesles la Vallée. ( N49.1256863 – E2.184775 )**

Sous la direction de MM. PAUTRAT et LEROY et CHIAFFI représentant de la S.M.F.  
Rendez-vous à **14h00, gare de Parmain l'Isle Adam.** ( train Paris Nord 12h56 ) Pour co-voiturage  
Ou directement à la **Croix Romane Chemin Bourbottes 95640 Nesles la Vallée à 14h30**  
Pour information retour assuré gare Parmain l'Isle-Adam

**Samedi 25 avril - Forêt de Carnelle Val d'Oise, Poteau du Chêne Quentin. ( N49.122175 – E2.334027 )**

Sous la direction de MM PAUTRAT et LEROY et CHIAFFI représentant de la S.M.F.  
Rendez- vous à **09h00, gare de Nointel.** ( train Paris Nord 8h34 )  
Ou directement en forêt **parking du Poteau du Chêne Quentin sur à 09h30.** Prévoir pique-nique.  
**Sortie libre l'après-midi** Pour information retour assuré gare de Presles Courcelles .

**Samedi 30 mai - Forêt de Montmorency Val d'Oise, Route du Faîte. ( N49.041336 – E2.264004 )**

Sous la direction MM PAUTRAT et LEROY et CHIAFFI représentant de la S.M.F.  
Rendez-vous à **09h00, gare de Frépillon.** ( train Paris Nord 8h26 )  
Ou directement en forêt **parking Route du Faîte à 09h30.** Prévoir pique-nique.  
**Sortie libre l'après-midi** Pour information retour assuré gare de Frépillon.

**Samedi 27 juin (sortie d'initiation) -- Forêt de l'Isle Adam, Bois Carreau ( N49.08392 – E2.287238 )**

Sous la direction de MM. PAUTRAT et LEROY et CHIAFFI représentant de la S.M.F.  
Rendez-vous **09h00, gare de Montsoul Maffliers.** ( train Paris Nord 8h34 )  
Ou directement en forêt **parking Maison Forestière du Bois Carreau à 09h30.** Prévoir pique-nique.  
**Sortie libre l'après-midi** Pour information retour assuré gare de Monsoul Maffliers.

La participation à une première sortie sera à titre gracieux. A la seconde il sera nécessaire d'adhérer à l'association et participer à hauteur de 10 € par an par personne adulte. Bulletin disponible sur le site ci-dessous.

Vérification des horaires de train sur le site [www.transilien.com](http://www.transilien.com) ( travaux sur la ligne H )

PM : Portable J-P Pautrat : 06 86 80 10 20

Initiatives et Actions pour la Sauvegarde de l'Environnement et des Forêts Association loi 1901- déclaration n°  
095301494 Centre associatif Française Bonn 14, rue Théodore Prévost 95290 l'Isle-Adam [www.iasef.fr](http://www.iasef.fr) – courriel : [contact@iasef.fr](mailto:contact@iasef.fr)

- 8-10 sorties dans l'année
- Présence d'un représentant de la SMF
- Programmes sur [www.iasef.fr](http://www.iasef.fr)
- Groupe What'sApp

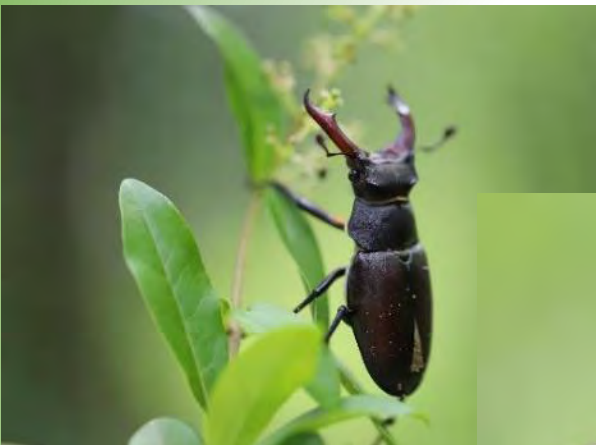

- Observation de la flore, des insectes et des mares lors de sorties entre avril et juin
- Découvrir la nature autrement
- Et si affinité, prendre des photos macro

## Calendrier à retrouver sur le site IASEF

27 février : Amphibiens en soirée  
22 mars : Mares, amphibiens, vieux arbres  
19 avril : Faune, flore vallon humide  
31 mai : Orchidées  
7 juin : Libellules  
20 juin : Faune, flore  
5 juillet : Faune, flore

L'Isle-Adam  
Butte de Marines  
La Cailleuse/Montmorency  
Tour du Lay /Champagnes s/ Oise  
La Rosière  
Moulin de Noisemont  
Marais de Bernes

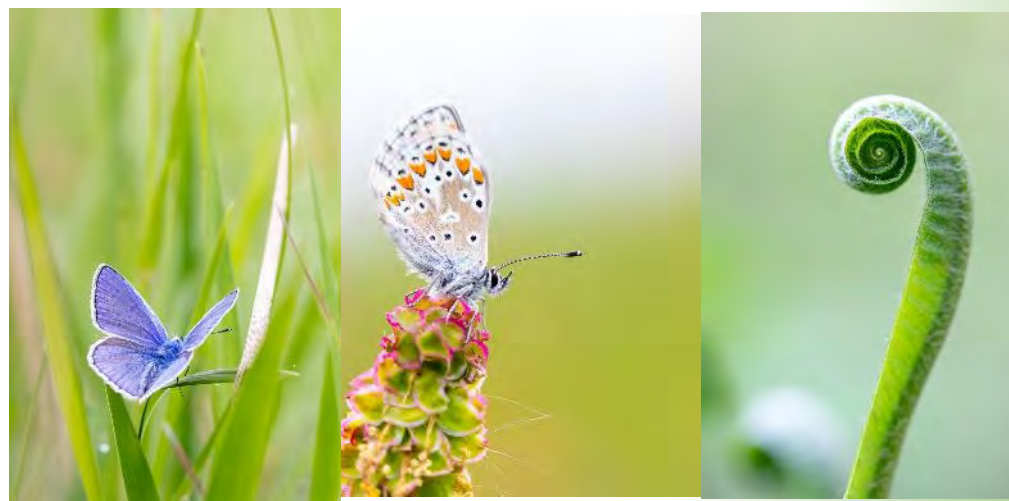



# Actions amphibiens 2026

Assemblée Générale Ordinaire 2026

- Montage des crapaudromes
  - Mériel: 100m 5 février
  - Cassan: 180m 6 février
  - Presles: 400m 7 février
- Maraudes du 6 février au 28 mars
  - Chaque matin: Relevé des seaux
  - Chaque soir: ( $>8^{\circ}\text{C}$ , humide) « Maraudes Comptage Sauvetage »
    - Mériel
    - Frouville
    - L'Isle-Adam
    - Presles ....





# Inventaire mares 2026

Assemblée Générale Ordinaire 2026

- Convention IASEF/ONF
- Sélection de mares en forêt de L'Isle-Adam, Carnelle
- Objectifs:
  - Recensement des mares de la forêt de L'Isle-Adam
  - Mise à jour des données existantes amphibiens, odonates
  - Connaître la faune et flore des mares
  - Influence du changement climatique
- Méthode:
  - Ecoute, observation, pose de nasses

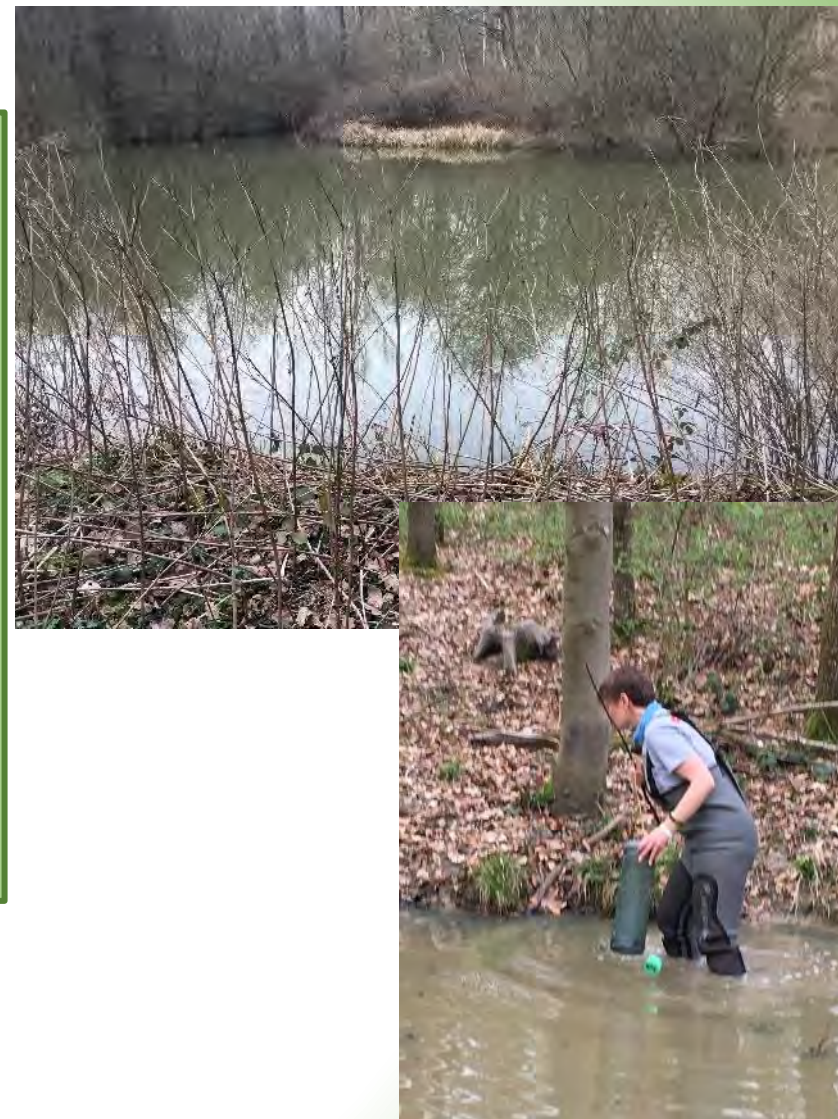



# Partenaires

## Assemblée Générale Ordinaire 2026

**CPNVS** (Club Connaître et Protéger la Nature de la Vallée du Sausseron)

- Entretien de la mare de Frouville
- Repasses chouettes chevêches
- Récolte des pommes
- Vente de jus de pomme
- Migration des amphibiens



**SAB** (Sauvegarde Asnières Baillon)

- Migration amphibiens
- Nuit de la chouette
- Nettoyage des berges de la Thève et de l'Ysieux



